



Scheda Struttura Ricettiva

Informazioni generali

Nome struttura ricettiva	B&B HOTEL AREZZO
Tipologia	Hotel/albergo
Indirizzo	Via Einstein n. 4
Città	Arezzo
Contatti	+39 0575 382287 - arezzo@hotelbb.com
Sito web	https://www.hotel-bb.com/it/hotel/arezzo
Sito web accessibile conforme alle WCAG 2.1	SI
Prenotazioni online	SI
Breve descrizione	<p>Il B&B HOTEL Arezzo è un hotel 3 stelle che dista 3km dal centro città, 5 minuti a piedi dalla Fiera di Arezzo, 7 minuti di auto dalla stazione ferroviaria e a pochi minuti dai principali punti di interesse della zona come la Fortezza Medicea e Piazza Grande. L' hotel dispone di due sale meeting e un parcheggio ampio e gratuito di fronte alla struttura.</p> <p>Gli orari della reception: la reception è a tua disposizione dalle 7:00 alle 23:00 e dalle 14:00 in poi è possibile effettuare il check-in. Arrivando in hotel tra le 23:00 e le 7:00 sarà possibile utilizzare Kiosk – il tuo receptionist automatico – che ti aiuterà a compiere tutte le operazioni per eseguire il check-in e accedere alla tua camera anche in orario notturno. Al fine di usufruire del servizio, porta con te il numero di prenotazione, paga con carta di credito (al momento del pagamento ti verrà richiesto il codice PIN) e ritira la ricevuta con il codice da inserire all'ingresso dell'hotel.</p>

TESTATO DA: [Associazione di Promozione sociale Handy Superabile](#) nel 2024





Nota Bene Le informazioni che seguono si riferiscono alla data di verifica riportata in calce ad ogni scheda. L'Associazione non è responsabile di eventuali modifiche significative apportate dalla struttura dopo la visita.

Sommario

Scheda Struttura Ricettiva	1
Informazioni generali.....	1
Arrivo alla struttura.....	3
Come raggiungere la struttura	3
Percorso dal parcheggio privato/pubblico all'ingresso	5
Ingresso struttura.....	6
Hall - Reception	7
Camere/appartamenti	8
Camere/appartamenti adattati per gli ospiti con mobilità ridotta	8
Servizi igienici nella camera degli ospiti con mobilità ridotta	11
Bar/ristorante	13
Percorsi interni e servizi comuni	15
Percorsi interni.....	15
Servizi igienici comuni.....	15
Studi medici/strutture sanitarie.....	17





Arrivo alla struttura

Come raggiungere la struttura

In auto	da nord: raggiungibile in auto dall'uscita dedicata dell'Autostrada A1 Milano-Napoli uscire al casello Arezzo e prendere la direzione Arezzo Centro. Percorsi 7 km sul raccordo, prendere l'uscita per Pratacci e da lì in poi seguire la segnaletica; per chi viene dai versanti adriatico o tirrenico, con la SGC E78 Due Mari Fano-Grosseto; per chi viene da nord, con la SS 69 del Valdarno; per chi viene da Grosseto, Siena o Sansepolcro (Valtiberina), con la SR 73 Senese-Aretina
In aereo	Gli aeroporti più vicini sono: Pisa (PSA), Firenze (FLR) in Toscana e quello di Perugia (PEG). Dai 3 aeroporti è possibile poi utilizzare i collegamenti con il sistema ferroviario nazionale oppure utilizzare uno dei numerosi servizi di noleggio auto.
Servizio di assistenza per persone con disabilità	SI ma pre-notificata alla compagnia aerea, all'agenzia di viaggio o al tour operator al momento della prenotazione del volo o, al più tardi, almeno 48 ore prima della partenza
Imbarco/sbarco del passeggero con mobilità ridotta	Mezzi elevatori: disponibili per l'imbarco e lo sbarco dei passeggeri sull'aeromobile
Percorsi tattili per ciechi e ipovedenti	SI
Presente un locale wc accessibile con maniglie di sostegno	SI
In treno	
Stazione più vicina	Arezzo Km 3,3
Servizio di assistenza per persone con disabilità	SI. Sala Blu RFI di riferimento: Firenze





	<p>I servizi da effettuare possono essere richiesti di persona presso le Sale Blu RFI o telefonicamente fino a 12 ore prima dell'orario di partenza/arrivo del treno nella fascia oraria di apertura delle Sale Blu.</p>
<p>Note eventuali</p>	<p>La stazione di Arezzo è dotata complessivamente di *7 binari* a servizio dei treni viaggiatori. Di seguito le dotazioni che garantiscono l'accessibilità. [Si prega di tenere conto che eventuali fuori servizio temporanei degli ascensori così come la disomogeneità tra altezza del marciapiede di binario e piano di incarrozzamento del treno possono determinare variazioni all'accessibilità]</p> <p>Gli ascensori osservano il seguente orario dalle 06:00 alle 23:00</p> <p>Percorso senza barriere aggiornato al 20/09/2024 (in piano e/o con rampa) fino al binario:</p> <p>1 1 NORD</p> <p>Percorso senza barriere, con ascensore, fino al binario:</p> <p>1 1 NORD 2 3 4 5</p> <p>Percorso tattile dall'ingresso della stazione fino al binario:</p> <p>1 1 NORD 2 3</p>





	<p>4 5 Marciapiede rialzato per salire/scendere dai treni in arrivo/partenza al binario: 1 1 NORD 2 3 4 5</p> <p>Dalla Stazione di Arezzo prendere il bus LF6 in direzione Pratantico La Chiesa o il bus LF4 in direzione Sc Montione 208 e scendere in V. Fiorentina 476 - Caselle. Dalla Stazione è possibile prendere anche il bus LF9 in direzione Monte Sopra Rondine e scendere alla fermata Via degli Ubertini Opp 60.</p>
--	---

Percorso dal parcheggio privato/pubblico all'ingresso

Presenza di parcheggio privato	SI
Presenza di posto auto riservato a persone con disabilità	SI n.4
Tipologia di pavimentazione del parcheggio privato	asfalto
Parcheggio pubblico nelle vicinanze	SI
Tipologia di pavimentazione del parcheggio pubblico	asfalto
Presenza di posto auto riservato a persone con disabilità nel parcheggio pubblico	NO
Descrivere percorso dal parcheggio all'ingresso ed eventuali criticità	tramite rampa lunghezza 4,20 m, larghezza 1,60 m pendenza 2,4%
Distanza dal parcheggio all'ingresso	15 m





Ingresso struttura

E' presente un ingresso accessibile	SI ingresso principale
Modalità di accesso alla struttura	<input checked="" type="checkbox"/> in piano
Tipologia della porta di ingresso	automatica
Larghezza utile porta/varco d'ingresso	superiore a 90 cm





Sono presenti indicatori e mappe tattili	NO
	

Hall - Reception

Come si raggiunge dall'ingresso	in piano
Altezza banco di ricevimento	banco superiore a 100 cm
Presenza di personale multilingue	SI
Tipologia di materiale informativo	<input type="checkbox"/> SI con mappe/segnali tattili <input checked="" type="checkbox"/> SI con brochure
E' prevista assistenza iniziale ai visitatori con disabilità	NO
Sono previsti i seguenti ausili per i visitatori con disabilità	NO
Il personale ha seguito corso di formazione su accoglienza persone con diverse disabilità	NO



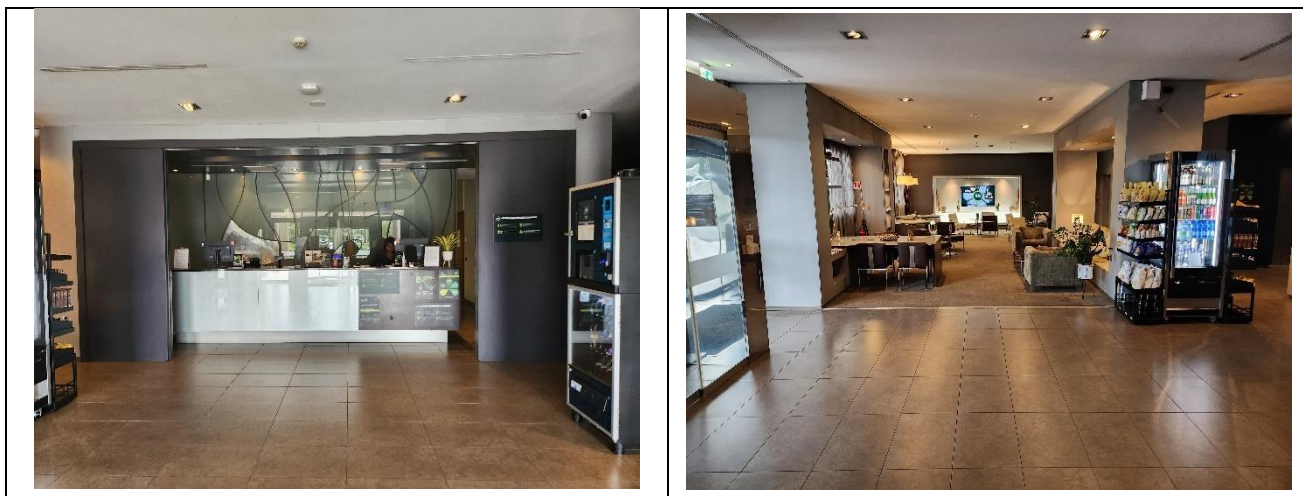

Camere/appartamenti

Camere/appartamenti adattati per gli ospiti con mobilità ridotta

Numero e tipologia camere/appartamenti attrezzati/fruibili da persone con mobilità ridotta	<input checked="" type="checkbox"/> camere doppie 4
Accesso alla camera	<input checked="" type="checkbox"/> tramite elevatore: larghezza porta cm 80, larghezza cabina 110 cm, profondità cabina 135 cm, altezza pulsante chiamata e altezza pulsante più alto tastiera raggiungibili da persona in carrozzina, tasti in rilievo/braille





Tipologia della porta di ingresso	con maniglia a leva e apertura con tessera magnetica
Larghezza utile porta di ingresso	80 cm
Tipologia e altezza del letto	letto matrimoniale alto cm 53
Spazi liberi ai lati del letto	a sinistra superiore a 90 cm a destra superiore a 90 cm frontale 64 cm
Tipologia dell'armadio	ad ante
Spazio libero sottostante la scrivania	64 cm
In camera sono disponibili	<input type="checkbox"/> cassaforte <input checked="" type="checkbox"/> frigobar <input type="checkbox"/> bollitore acqua <input type="checkbox"/> ferro da stiro
E' presente un terrazzo/balcone/giardino (larghezza utile porta)	balcone/veranda con larghezza utile porta 80 cm
Modalità di accesso	tramite scalino alto 2 cm
Note eventuali	L'uscita di sicurezza posta al primo piano, dove sono presenti le camere attrezzate, Non è praticabile per scale

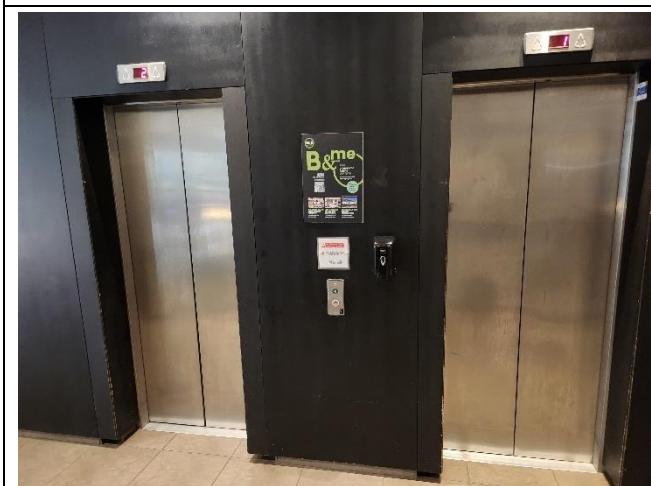

Progetto promosso da



Regione Toscana



Progetto realizzato con il contributo della



Presidenza del
Consiglio dei Ministri
Ministro per la disabilità



Servizi igienici nella camera degli ospiti con mobilità ridotta

Accesso al locale	in piano
Larghezza utile porta d'ingresso	80 cm
Tipologia della porta	ad anta apribile verso l'interno
Tipologia della maniglia	a pomello
Altezza WC	50 cm
Sedile WC con dente frontale aperto	NO
Maniglioni di sostegno	a destra del wc
Doccetta flessibile a lato del wc	SI
Spazio libero ai lati del wc	a sinistra superiore a 90 cm a destra 20,6 cm frontale superiore a 90 cm
Campanello elettrico/telefono a lato wc	SI
Lavabo con spazio sottostante per accostamento carrozzina	superiore a 70 cm
Altezza da terra bordo inferiore specchio	sufficiente per la fruizione da persona in carrozzina





<p>Disponibile doccia accessibile agli ospiti con mobilità ridotta</p>	<p>SI con scalino alto 1 cm</p>
<p>Tipologia doccia</p>	<p>con tenda scorrevole</p>
<p>Sedia doccia</p>	<p>di plastica con braccioli</p>
<p>Maniglione di sostegno</p>	<p>SI</p>
<p>Presenza di soffione o saliscendi</p>	<p>saliscendi con punto più basso raggiungibile da persona seduta</p>
<p>Campanello elettrico/telefono lato doccia</p>	<p>SI</p>





Bar/ristorante

Tipologia di locale	Ristorante
Accesso al locale	<input checked="" type="checkbox"/> in piano
Larghezza utile porta/varco d'ingresso	superiore a 90 cm
Altezza Banco del bar	superiore a 100 cm
Altezza Banco del buffet	Inferiore a 100 cm
Tipologia dei tavoli	con supporto centrale
Spazio sottostante i tavoli da terra	a supporto centrale 72,5 cm, rotondi 70 cm e rettangolari lunghi 70 cm, larghi 50 cm
Disponibilità di seggioloni per neonati	SI
Menù multilingue	SI
Menù con app	non rilevato
Menù in braille	NO
Servizio al tavolo per persone con disabilità	SI
Disponibilità di alimenti per celiaci	<input checked="" type="checkbox"/> pane <input checked="" type="checkbox"/> pasta <input checked="" type="checkbox"/> biscotti <input checked="" type="checkbox"/> gelati <input checked="" type="checkbox"/> alimenti pre-confezionati
Sono presenti distributori del caffè e latte	NO è disponibile servizio al tavolo
A un cliente con mobilità ridotta è possibile riservare sempre lo stesso tavolo	SI
Sono presenti servizi igienici fruibili da un ospite con ridotta mobilità (vedi "servizi igienici accessibili nei percorsi interni e servizi comuni)	SI
E' presente un'area riservata al pranzo per i piccoli ospiti	NO
E' disponibile un servizio di biberoneria attrezzata	NO



Progetto promosso da



Regione Toscana

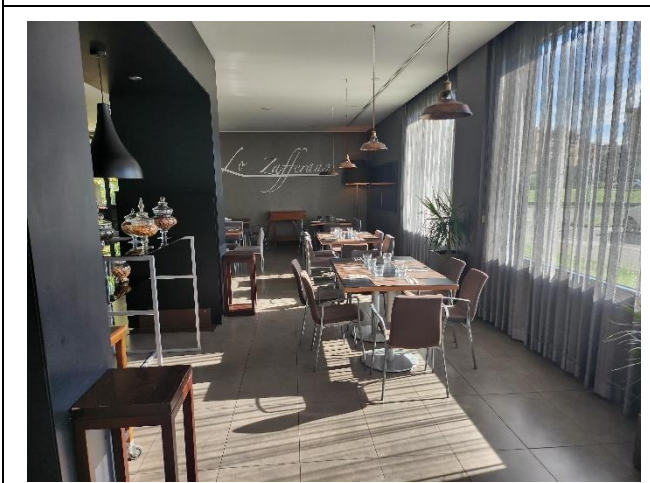
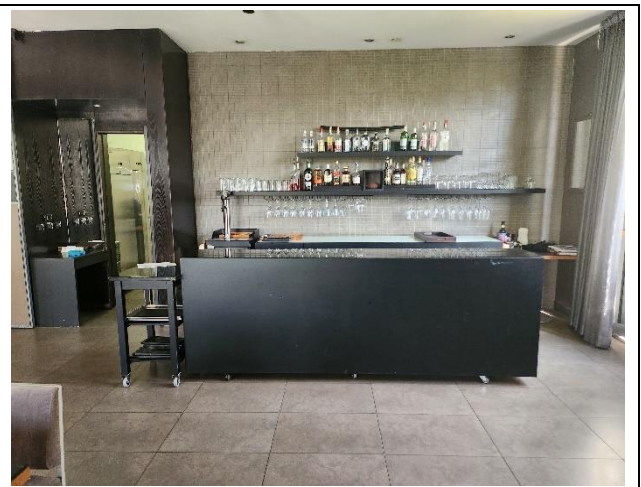

Progetto realizzato con il contributo della



Presidenza del
Consiglio dei Ministri
Ministro per la disabilità



Il locale dispone di veranda/dehors all'aperto	NO
--	----

Percorsi interni e servizi comuni

Percorsi interni





Distanze approssimative dalla camera/appartamento/bungalow visitato e destinato ai clienti con disabilità fino alle diverse aree comuni principali	Ingresso (Hall) 18 m Ristorante principale 23 m
Indicare se i percorsi di collegamento con le aree comuni sono in piano o con rampe o con scalini, oltre a quelli già descritti	Ingresso (Hall) in piano Ristorante principale in piano
Dalla camera visitata alle aree comuni presenti mappe e segnali tattili per non vedenti	NO

Servizi igienici comuni

Ubicazione del locale	nei pressi della hall
Modalità di accesso al locale	in piano
Larghezza utile porta d'ingresso	superiore a 90 cm
Tipologia della porta	ad anta apribile verso l'esterno
Tipologia della maniglia	a leva
Altezza WC	47,6 cm
Sedile WC con dente frontale aperto	SI
Maniglioni di sostegno	ad entrambi i lati
Doccetta flessibile a lato del wc	SI con termostato
Spazio libero ai lati del wc	a sinistra superiore a 90 cm a destra 21,5 cm frontale superiore a 90 cm





Campanello elettrico/telefono a lato wc	SI
Lavabo con spazio sottostante per accostamento carrozzina	6,56 cm
Altezza da terra bordo inferiore specchio	sufficiente per la fruizione da persona in carrozzina
Fasciatoio per neonati	NO
	
	





Studi medici/strutture sanitarie

<p>Ospedali nei pressi della struttura</p>	<p>Ospedale San Donato, Via Pietro Nenni, n. 20. Centralino + 39 0575 2551</p>
<p>Eventuali strutture per la dialisi</p>	<p>L'iniziativa "Dialisi in vacanza" consente ai pazienti nefropatici cronici che vivono in Toscana, nelle altre regioni e anche all'estero, di trovare il servizio di dialisi nelle località di villeggiatura toscane quando sono in vacanza.</p> <p>Il trattamento dialitico è continuo e spesso il cittadino in trattamento è legato al luogo di residenza abituale per le sedute che si svolgono nel corso della settimana. Diventa quindi difficile per la persona in dialisi potersi spostare in luoghi per vacanza e per altre necessità, se prima non viene fatta una programmazione del viaggio con la rete dei vari Centri dialisi.</p> <p>OSPEDALE SAN DONATO AREZZO Pernici Maria Grazia - Coordinatore Infermieristico Emodialisi Arezzo. Tel.+390575255516 mariagrazia.pernici@uslsudest.toscana.it</p>



Progetto promosso da



Regione Toscana

Progetto realizzato con il contributo della



**Presidenza del
Consiglio dei Ministri**
Ministro per la disabilità